GPW60I/FS5



Moc		
Moc maksymalna ESP	kVA	60.3
Moc maksymalna ESP	kW	48.2
Moc znamionowa PRP	kVA	60.3
Moc znamionowa PRP	kW	48.2
Woltaż		400/230
Częstotliwość		50
Współczynnik mocy	cos ϕ	0.8
Fazy		3
Paliwo		Diesel

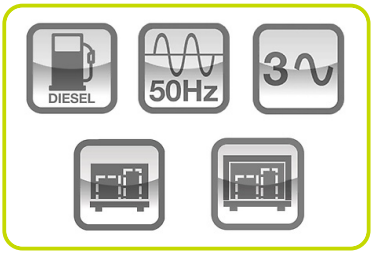



Definicje (Według standardu ISO-8528-1)
ESP - Moc maksymalna:
Definiowana jest jako maksymalna moc jaką agregat prądotwórczy jest w stanie dostarczyć w przypadku awarii zasilania sieciowego w określonych warunkach pracy przez maksymalnie 200 godzin w ciągu roku oraz przy zachowaniu okresów serwisowych zalecanych przez producenta. Dopuszczalna średnia moc wyjściowa w ciągu 24 godzin pracy nie przekracza 70% ESP.
PRP - Moc Znamionowa:
Definiowana jest jako maksymalna moc jaką agregat jest w stanie dostarczyć podczas pracy ciągłej pod zmiennym obciążeniem przez nieograniczoną liczbę godzin w ciągu roku w ustalonych warunkach oraz przy zachowaniu okresów serwisowych zalecanych przez producenta. Średnie obciążenie w czasie 24h nie powinno przekroczyć 70% mocy znamionowej.
Klasa G2 akceptowalnego obciążenia zgodnie z ISO 8528-5: Wyższe klasy wydajności dostępne na żądanie.
Agregaty są zgodne z oznaczeniem CE, które obejmuje następujące dyrektywy:
• 2006/42/CE Dyrektywa maszynowa
• 2014/30/UE Dyrektywa kompatybilności elektromagnetycznej
• 2014/35/UE Sprzęt elektryczny przeznaczony do stosowania w określonych granicach napięcia
• 2000/14/EC Poziom ciśnienia akustycznego. Emisja hałasu do środowiska (zmienione przez 2005/88/EC) - Jeżeli dotyczy
• 97/68/EC Emisja zanieczyszczeń gazowych i cząstek stałych (zmienione przez 2016/1628 EC) – Jeżeli dotyczy
• ISO 8528 jeśli ma zastosowanie
• 2011/65 ROHS
• EN12100, EN 13857, EN 60204 jak mowa ISO8528-13
Certyfikatem jakości ISO 9001

www.pramac.com

Dane silnika		
Marka silnika		FPT
Model		F34TEVP01
Robocza prędkość nominalna	obr/min	1500
System chłodzenia silnika		Woda
Zoptymalizowana emisja spalin wg		Stage V
Liczba cylindrów i układ		4 w rzędzie
Pojemność	cm^3	3400
Zasilanie	Typ	Turbodoładowany z aftercoolerem
Regulator obrotów		Elektroniczny
Maksymalna moc silnika ESP	kWm	55
Maksymalna moc silnika PRP	kWm	55
Moc wentylatora	kWm	1
Przepływ powietrza przez wentylator	m^3/min	82.2
Pojemność układu smarowania	l	9.5
Zużycie oleju silnikowego przy 100%	% zużycia paliwa	0.2
Pojemność układu chłodzenia	l	5.1
Paliwo		Diesel
Szczególne zużycie paliwa @ESP	g/kWh	212
Szczególne zużycie paliwa przy @ 75% PRP	g/kWh	212
System rozruchu		Elektryczny
Napięcie instalacji	V	12

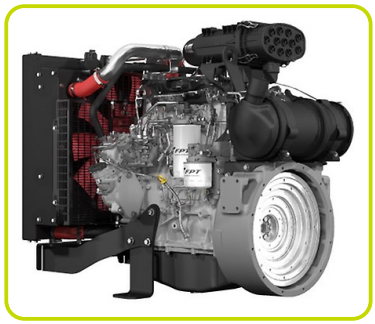

Prądnica		
Producent prądnicy		Mecc Alte
Model		ECP32-2M4 C
Uzwojenie		Standardowe
Połączenie uzwojenia	Typ	Gwiazda
Częstotliwość	Hz	50
Napięcie	V	400
Liczba faz		3
Współczynnik mocy	cos ϕ	0.8
Moc awaryjna 27°C	kVA	68.8
Nominalna moc ciągła 40°C	kVA	62.5
Sprawność @ 100%	%	89.4
Typ		Bezszczotkowy
Bieguny		4
Tolerancja napięcia	%	1
Klasa izolacji		H
Klasa IP		23

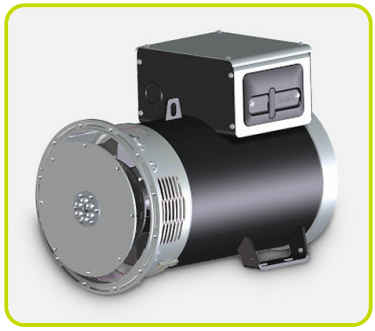

Dane instalacyjne		
Całkowity przepływ powietrza	m^3/min	101
Przepływ spalin przy PRP	m^3/min	3.375
Temperatura spalin przy ESP	°C	760
Zużycie paliwa @ 75% PRP	l/h	10.31
Zużycie paliwa 100% PRP	l/h	13.86



www.pramac.com

Zbiornik paliwa - dostępne opcje:		
Do zamówienia z agregatem		
CZAS PRACY		
8PFT Czas pracy przy 75% PRP	h	20.27
MFT-S Czas pracy przy 75% PRP	h	11.64
MFT-M Czas pracy przy 75% PRP	h	29.10



PFT	Plastikowy zbiornik paliwa	Typ	8
	8PFT Pojemność zbiornika paliwa	l	209
	8PFT Położenie zbiornika paliwa		Wbudowany



MFT	Metalowy zbiornik paliwa	Typ	S
	MFT-S Pojemność zbiornika paliwa	l	120
	MFT-S Położenie zbiornika paliwa		Wbudowany

MFT	Metalowy zbiornik paliwa	Typ	M
	MFT-M Pojemność zbiornika paliwa	l	300
	MFT-M Położenie zbiornika paliwa		Wbudowany

Dane prądowe		
Napięcie akumulatora	V	12
Napięcie	V	400/230
Częstotliwość	Hz	50
Liczba faz		3
Współczynnik mocy	cos ϕ	0.8
Maksymalny prąd	A	87
Prąd znamionowy	A	87
Prąd znamionowy wyłącznika	A	80



www.pramac.com

Dostępne panele sterowania

Automatyczny Panel Sterowania	ACP
Panel Pracy Równoległej	MPP



ACP - Automatyczny Panel Sterowania



- Funkcja automatycznego załączania rezerwy (AMF)
- Sterowanie pojedynczym agregatem pracującym w trybie zasilania awaryjnego lub ciągłego
- Pełne monitorowanie i zabezpieczenie agregatu
- Szczegółowy dziennik zdarzeń i wydajności, z godziną i datą
- Szeroki wybór modułów do zdalnego sterowania dostępnych jako opcja
- Szeroki zakres kart rozszerzeń we / wy dostępnych jako opcja

Zasilanie przez wyłącznik automatyczny i / lub listwę zaciskową

MPP - Panel Pracy Równoległej



- Panel Pracy Równoległej umożliwia równoległą pracę agregatów (do 32 agregatów)
- Łatwe przełączanie między pracą równoległą a zasilaniem sieciowym lub pracą z wieloma agregatami
- Pełne monitorowanie i ochrona zespołów prądotwórczych
- Szczegółowy dziennik zdarzeń i wydajności, z godziną i datą
- Szeroki zakres możliwości komunikacji i połączeń

Zasilanie przez wyłącznik automatyczny i / lub listwę zaciskową

ZESTAW GNIAZD

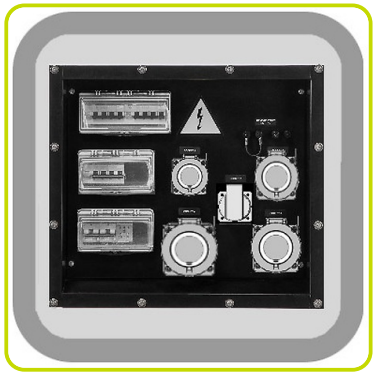

- Panel z gniazdami umieszczony jest z przodu agregatu i jest oddzielony od sekcji panelu sterowania
- Duża dowolność w wyborze zestawu gniazd
- Łatwe i szybkie podłączenie kabli zasilających
- Zestaw gniazd do zdefiniowania podczas zamówienia

www.pramac.com

Wersja obudowana

- Wyciszona obudowa wykonana z galwanizowanej stali w celu ochrony przed korozją oraz agresywnymi warunkami atmosferycznymi
- Wyciszona obudowa, dzięki najwyższej jakości materiałom dźwiękoszczelnym i tłumikowi rezydentnemu, umożliwia uzyskanie niskiego poziomu emisji hałasu
- Pary dużych, bocznych drzwi umożliwiają łatwy serwis i konserwację
- Drzwi wyposażone w klamki zamykane na klucz
- Rama wykonana ze spawanych stalowych profili
- Amortyzatory drgań o odpowiedniej wielkości
- Przykręcone nogi podporowe
- Uchwyt do przenoszenia dźwigiem
- Zabezpieczenie ruchomych i obracających się części przed przypadkowym kontaktem
- Punkt uziemienia do połączenia wszystkich metalowych części z ziemią
- Solidny zaczep do podnoszenia agregatu, z pojedynczym punktem podnoszenia umieszczonym na dachu



Dane wymiarowe

Długość	(L) mm	2402
Szerokość	(W) mm	1033
Wysokość	(H) mm	1743

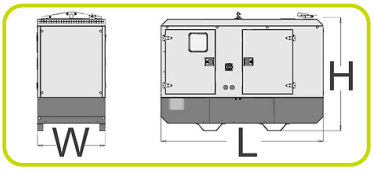

Waga	Kg	1250

Poziom hałasu

Gwarantowany poziom hałasu (LWA)	dBA	93
Poziom ciśnienia akustycznego z @ 1 m	dBA	76
Poziom ciśnienia akustycznego z @ 7 m	dBA	64



www.pramac.com

Wersja zabudowana super cicha

- Super wyciszona obudowa z niskim poziomem emisji hałasu, odpowiednia do instalacji w centrach miast i w każdym miejscu z restrykcjami w zakresie poziomu emitowanego hałasu
- Super wyciszona obudowa gwarantuje bardzo niski poziom hałasu dzięki dodatkowych modułom wyciszające, wysokiej jakości materiałowi wygłuszającemu i tłumikowi rezydentnemu.
- Obudowa agregatu wykonana jest galwanizowanych arkuszy metalu i chroni agregat przed korozją i agresywnymi warunkami środowiskowymi
- Dużych pionowych drzwi pozwala na łatwy dostęp serwisowy
- Drzwi wyposażone są w klamki z zamkami
- Rama agregatu wykonana jest ze spawanych profili stalowych
- Poduszki antywibracyjne są właściwie dobrane pod kątem rozmiaru i stopnia tłumienia
- Przykręcane do ramy nogi
- Otwory w ramie umożliwiające rozładunek dźwigiem
- Części ruchome i wirujące zabezpieczone przed przypadkowym dotknięciem
- Punkt uziemienia dla wszystkich metalowych części agregatu
- Solidny zaczep do podnoszenia agregatu, z pojedynczym punktem podnoszenia umieszczonym na dachu



Dane wymiarowe

Długość	(L) mm	2402
Szerokość	(W) mm	1033
Wysokość	(H) mm	2338

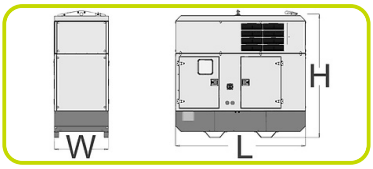

Waga	Kg	1420

Poziom hałasu dla obudowy super cichej

Gwarantowany poziom hałasu (LWA)	dBA	88
Poziom ciśnienia akustycznego z @ 1 m	dBA	70
Poziom ciśnienia akustycznego z @ 7 m	dBA	59



WYPOSAŻENIE AGREGATU

Dostępne na zamówienie	:
System podgrzewania płynu chłodzącego	PHS
Zawór odcinający powietrze	ASV
Filtr powietrza heavy-duty	HDF
Filtr paliwa z separatorem wody	WSP
Łapacz iskier	ESA
Pełne zabezpieczenie uzwojenia prądnicy	WTP
Grzałka anty-kondensacyjna	ACH
Ocynkowane płozy z kieszeniami na widły wózka widłowego	GSB

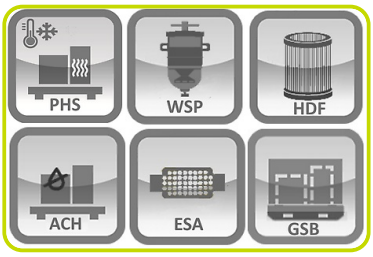

www.pramac.com

The information is aligned with the Data file at the time of download.
Printed on 19/10/2026 (ID 14575)

©2026 | PR Industrial S.r.l. – Loc. Il Piano – 53031 Casole d'Elsa (SI) – ITALY. Company subject to the management and coordination of Generac Power Systems Inc.| All rights reserved | Image shown may not reflect actual package. Specifications subject to change without notice