GDW210P/FS3A

Moc		
Moc maksymalna ESP	kVA	210.7
Moc maksymalna ESP	kW	168.6
Moc znamionowa PRP	kVA	190.7
Moc znamionowa PRP	kW	152.6
Woltaż		400/230
Częstotliwość		50
Współczynnik mocy	cos ϕ	0.8
Fazy		3
Paliwo		Diesel

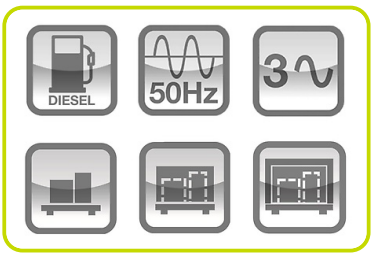

Definicje (Według standardu ISO-8528-1)
ESP - Moc maksymalna:
Definiowana jest jako maksymalna moc jaką agregat prądotwórczy jest w stanie dostarczyć w przypadku awarii zasilania sieciowego w określonych warunkach pracy przez maksymalnie 200 godzin w ciągu roku oraz przy zachowaniu okresów serwisowych zalecanych przez producenta. Dopuszczalna średnia moc wyjściowa w ciągu 24 godzin pracy nie przekracza 70% ESP.
PRP - Moc Znamionowa:
Definiowana jest jako maksymalna moc jaką agregat jest w stanie dostarczyć podczas pracy ciągłej pod zmiennym obciążeniem przez nieograniczoną liczbę godzin w ciągu roku w ustalonych warunkach oraz przy zachowaniu okresów serwisowych zalecanych przez producenta. Średnie obciążenie w czasie 24h nie powinno przekroczyć 70% mocy znamionowej.
Klasa G2 akceptowalnego obciążenia zgodnie z ISO 8528-5: Wyższe klasy wydajności dostępne na żądanie.
Agregaty są zgodne z oznaczeniem CE, które obejmuje następujące dyrektywy:
• 2006/42/CE Dyrektywa maszynowa
• 2014/30/UE Dyrektywa kompatybilności elektromagnetycznej
• 2014/35/UE Sprzęt elektryczny przeznaczony do stosowania w określonych granicach napięcia
• 2000/14/EC Poziom ciśnienia akustycznego. Emisja hałasu do środowiska (zmienione przez 2005/88/EC) - Jeżeli dotyczy
• 97/68/EC Emisja zanieczyszczeń gazowych i cząstek stałych (zmienione przez 2016/1628 EC) – Jeżeli dotyczy
• ISO 8528 jeśli ma zastosowanie
• 2011/65 ROHS
• EN12100, EN 13857, EN 60204 jak mowa ISO8528-13
Certyfikatem jakości ISO 9001

www.pramac.com

Dane silnika		
Marka silnika		Perkins
Model		1106D-E70TAG4
Robocza prędkość nominalna	obr/min	1500
System chłodzenia silnika		Woda
Zoptymalizowana emisja spalin wg		Stage IIIA
Liczba cylindrów i układ		6 in line
Pojemność	cm³	7010
Zasilanie	Typ	Turbodoładowany
Regulator obrotów		Elektroniczny
Maksymalna moc silnika ESP	kWm	188.7
Maksymalna moc silnika PRP	kWm	171.5
Moc wentylatora	kWm	6.9
Przepływ powietrza przez wentylator	m³/min	252
Pojemność układu smarowania	l	17.5
Zużycie oleju silnikowego przy 100%	% zużycia paliwa	0.1
Pojemność układu chłodzenia	l	20.5
Paliwo		Diesel
Szczególne zużycie paliwa przy @ 75% PRP	g/kWh	221.2
System rozruchu		Elektryczny
Napięcie instalacji	V	12

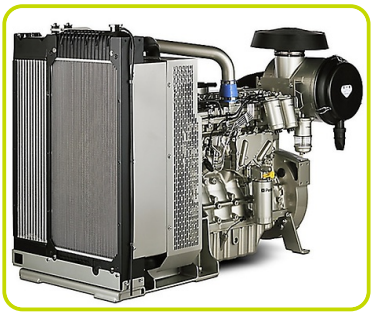

Prądnica		
Producent prądnicy		Mecc Alte
Model		ECO38 2S4 C
Uzwojenie		Standardowe
Połączenie uzwojenia	Typ	Gwiazda
Częstotliwość	Hz	50
Napięcie	V	400
Liczba faz		3
Współczynnik mocy	cos ϕ	0.8
Moc awaryjna 27°C	kVA	220
Nominalna moc ciągła 40°C	kVA	200
Sprawność @ 100%	%	92.7
Typ		Bezszczotkowy
Bieguny		4
Tolerancja napięcia	%	1
Klasa izolacji		H
Klasa IP		23

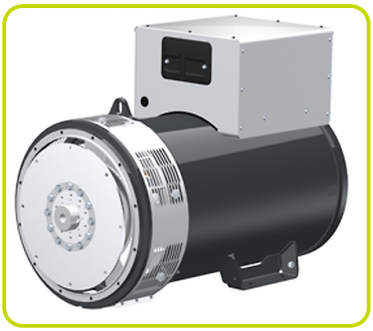

Dane instalacyjne		
Całkowity przepływ powietrza	m³/min	297
Przepływ spalin przy PRP	m³/min	30.2
Temperatura spalin przy ESP	°C	530
Zużycie paliwa @ 75% PRP	l/h	34.26
Zużycie paliwa 100% PRP	l/h	43.14

www.pramac.com

Zbiornik paliwa - dostępne opcje:			
Do zamówienia z agregatem			
CZAS PRACY			
8PFT Czas pracy przy 75% PRP		h	10.22
MFT-XS Running time 75% PRP		h	14.59
MFT-S Czas pracy przy 75% PRP		h	17.51
MFT-M Czas pracy przy 75% PRP		h	29.19
MFT-L Czas pracy przy 75% PRP		h	64.21

PFT	Plastikowy zbiornik paliwa	Typ	8
	8PFT Pojemność zbiornika paliwa	l	350
	8PFT Położenie zbiornika paliwa		Wbudowany

MFT	Metalowy zbiornik paliwa	Typ	XS
	MFT-XS Pojemność zbiornika paliwa	l	500
	MFT-XS Położenie zbiornika paliwa		Wbudowany

MFT	Metalowy zbiornik paliwa	Typ	S
	MFT-S Pojemność zbiornika paliwa	l	600
	MFT-S Położenie zbiornika paliwa		Wbudowany

MFT	Metalowy zbiornik paliwa	Typ	M
	MFT-M Pojemność zbiornika paliwa	l	1000
	MFT-M Położenie zbiornika paliwa		z dodatkową podstawą
	MFT-M Dodatkowa Długość (tylko dla wersji otwartej)	mm	647
	MFT-M Dodatkowa wysokość (wersji otwartej/obudowy)	mm	340
	MFT-M Dodatkowa waga	Kg	548

MFT	Metalowy zbiornik paliwa	Typ	L
	MFT-L Pojemność zbiornika paliwa	l	2200
	MFT-L Położenie zbiornika paliwa		z dodatkową podstawą
	MFT-L Dodatkowa Długość (tylko dla wersji otwartej)	mm	647
	MFT-L Dodatkowa wysokość (wersji otwartej/obudowy)	mm	655
	MFT-L Dodatkowa waga	Kg	826

Dane prądowe		
Napięcie akumulatora	V	12
Napięcie	V	400/230
Częstotliwość	Hz	50
Liczba faz		3
Współczynnik mocy	cos ϕ	0.8
Maksymalny prąd	A	304
Prąd znamionowy	A	275
Prąd znamionowy wyłącznika	A	400

www.pramac.com

Dostępne panele sterowania

Automatyczny Panel Sterowania	ACP
Panel Pracy Równoległej	MPP

ACP - Automatyczny Panel Sterowania

- Funkcja automatycznego załączania rezerwy (AMF)
- Sterowanie pojedynczym agregatem pracującym w trybie zasilania awaryjnego lub ciągłego
- Pełne monitorowanie i zabezpieczenie agregatu
- Szczegółowy dziennik zdarzeń i wydajności, z godziną i datą
- Szeroki wybór modułów do zdalnego sterowania dostępnych jako opcja
- Szeroki zakres kart rozszerzeń we / wy dostępnych jako opcja

Zasilanie przez wyłącznik automatyczny i / lub listwę zaciskową

MPP - Panel Pracy Równoległej

- Panel Pracy Równoległej umożliwia równoległą pracę agregatów (do 32 agregatów)
- Łatwe przełączanie między pracą równoległą a zasilaniem sieciowym lub pracą z wieloma agregatami
- Pełne monitorowanie i ochrona zespołów prądotwórczych
- Szczegółowy dziennik zdarzeń i wydajności, z godziną i datą
- Szeroki zakres możliwości komunikacji i połączeń

Zasilanie przez wyłącznik automatyczny i / lub listwę zaciskową

Panel Sterowania

Ochrona różnicowa	ADI

www.pramac.com

WERSJA OTWARTA

- Rama wykonana ze spawanych stalowych profili
- Amortyzatory drgań o odpowiedniej wielkości
- Przykręcone nogi podporowe
- Uchwyt do przenoszenia dźwigiem
- Zabezpieczenie ruchomych i obracających się części przed przypadkowym kontaktem
- Punkt uziemienia do połączenia wszystkich metalowych części z ziemią

Dane wymiarowe

Długość	(L) mm	3055
Szerokość	(W) mm	1200
Wysokość	(H) mm	1703

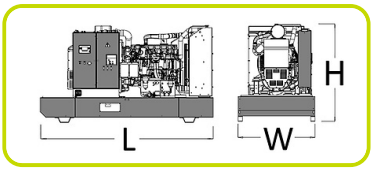

Waga	Kg	1828

DOSTĘPNE OPCJE (TYLKO DLA WERSJI OTWARTEJ)

Tłumik przemysłowy	IES
Tłumik rezydentny	RES
Tłumik rezydentny o zwiększonej sile tłumienia	CES

Wersja obudowana

- Wyciszona obudowa wykonana z galwanizowanej stali w celu ochrony przed korozją oraz agresywnymi warunkami atmosferycznymi
- Wyciszona obudowa, dzięki najwyższej jakości materiałom dźwiękoszczelnym i tłumikowi rezydentnemu, umożliwia uzyskanie niskiego poziomu emisji hałasu
- Pary dużych, bocznych drzwi umożliwiają łatwy serwis i konserwację
- Drzwi wyposażone w klamki zamykane na klucz
- Rama wykonana ze spawanych stalowych profili
- Amortyzatory drgań o odpowiedniej wielkości
- Przykręcone nogi podporowe
- Uchwyt do przenoszenia dźwigiem
- Zabezpieczenie ruchomych i obracających się części przed przypadkowym kontaktem
- Punkt uziemienia do połączenia wszystkich metalowych części z ziemią

Dane wymiarowe

Długość	(L) mm	3702
Szerokość	(W) mm	1200
Wysokość	(H) mm	2050

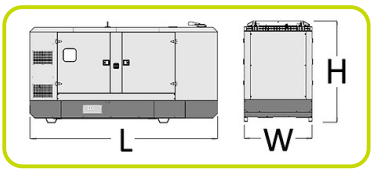

Waga	Kg	2365

Poziom hałasu

Gwarantowany poziom hałasu (LWA)	dBA	97
Poziom ciśnienia akustycznego z @ 1 m	dBA	78
Poziom ciśnienia akustycznego z @ 7 m	dBA	68

www.pramac.com

Wersja zabudowana super cicha

- Super wyciszona obudowa z niskim poziomem emisji hałasu, odpowiednia do instalacji w centrach miast i w każdym miejscu z restrykcjami w zakresie poziomu emitowanego hałasu
- Super wyciszona obudowa gwarantuje bardzo niski poziom hałasu dzięki dodatkowych modułom wyciszające, wysokiej jakości materiałowi wygłuszającemu i tłumikowi rezydentnemu.
- Obudowa agregatu wykonana jest galwanizowanych arkuszy metalu i chroni agregat przed korozją i agresywnymi warunkami środowiskowymi
- Dużych pionowych drzwi pozwala na łatwy dostęp serwisowy
- Drzwi wyposażone są w klamki z zamkami
- Rama agregatu wykonana jest ze spawanych profili stalowych
- Poduszki antywibracyjne są właściwie dobrane pod kątem rozmiaru i stopnia tłumienia
- Przykręcane do ramy nogi
- Otwory w ramie umożliwiające rozładunek dźwigiem
- Części ruchome i wirujące zabezpieczone przed przypadkowym dotknięciem
- Punkt uziemienia dla wszystkich metalowych części agregatu

Dane wymiarowe

Długość	(L) mm	3950
Szerokość	(W) mm	1200
Wysokość	(H) mm	2520

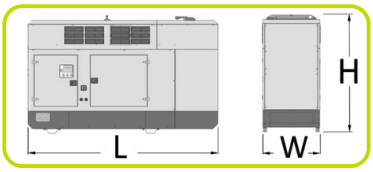

Waga	Kg	3087

Poziom hałasu dla obudowy super cichej

Gwarantowany poziom hałasu (LWA)	dBA	94
Poziom ciśnienia akustycznego z @ 1 m	dBA	75
Poziom ciśnienia akustycznego z @ 7 m	dBA	64

OPCJE DOSTĘPNE (DLA WERSJI Z OBUDOWĄ)

Punkt podnoszenia zlokalizowany na dachu	RLP

WYPOSAŻENIE AGREGATU

Dostępne na zamówienie	:
System podgrzewania płynu chłodzącego	PHS
Filtr powietrza heavy-duty	HDF
Filtr paliwa z separatorem wody	WSP
Łapacz iskier	ESA
Ochrona elementów gorących	HPP
Pełne zabezpieczenie uzwojenia prądnicy	WTP
Grzałka anty-kondensacyjna	ACH
Ocynkowane płozy z kieszeniami na widły wózka widłowego	GSB

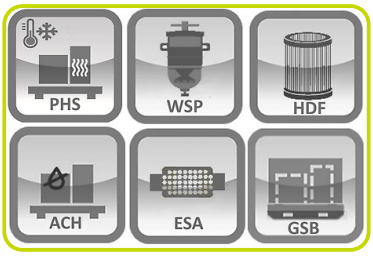

The information is aligned with the Data file at the time of download.
Printed on 19/10/2026 (ID 14076)

©2026 | PR Industrial S.r.l. – Loc. Il Piano – 53031 Casole d'Elsa (SI) – ITALY. Company subject to the management and coordination of Generac Power Systems Inc.| All rights reserved | Image shown may not reflect actual package. Specifications subject to change without notice

www.pramac.com